

Tudo o que você precisa saber sobre a DAS-MEI:

pagamentos, benefícios e regularização

Por que pagar a DAS-MEI é essencial para o seu negócio?

O pagamento mensal da DAS-MEI garante benefícios previdenciários e mantém seu MEI regularizado.

Benefícios garantidos ao pagar a DAS-MEI

Para você:



Acesso ao **auxílio-doença** em caso de afastamento.



Direito ao **salário-maternidade** (para mulheres MEI).



Aposentadoria por idade ou invalidez.

Para sua família:



Auxílio-reclusão.



Pensão por morte.

O que acontece se você não pagar?

⚠ Perdas e Riscos

- Perda de **benefícios previdenciários**.
- Restrição ao acesso a créditos especiais.
- Juros e multas sobre pagamentos atrasados.
- Exclusão do CNPJ do Simples Nacional.
- Dívida ativa e cobrança judicial.

Inclusão do CNPJ e CPF em cadastros restritivos.



Como emitir seu e pagar a DAS-MEI pelo APP do Sebrae em poucos passos

1

Baixe o app Sebrae



2

Acesse sua conta ou cadastre-se

3

Conceda as permissões clicando em "Concordo"

4

Clique na aba "Gerencie"

5

Consulte seus boletos (em aberto, vencidos ou pagos)

6

Selecione o boleto do mês desejado

7

Baixe o boleto ou copie o código de barras

Importante:

A contribuição deve ser feita todo dia 20 de cada mês e garante acesso a diversos benefícios.

Precisa parcelar os débitos?



Se houver valores em aberto, você pode parcelar os débitos antes de serem transferidos para a **dívida ativa**. Busque uma ou ligue para **0800 570 0800** (atendimento 24h, inclusive via WhatsApp).

Saiba mais

- [Portal do Empreendedor](#)
- [Sebrae: Consequências do não pagamento da DAS-MEI](#)

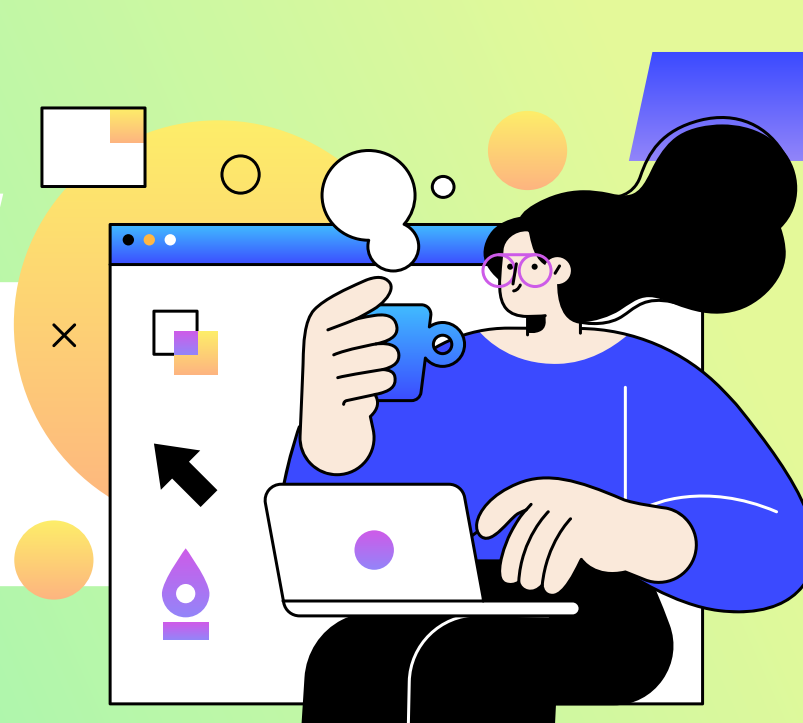

Dica: Não deixe para a última hora! Mantenha sua situação fiscal em dia e evite problemas futuros!